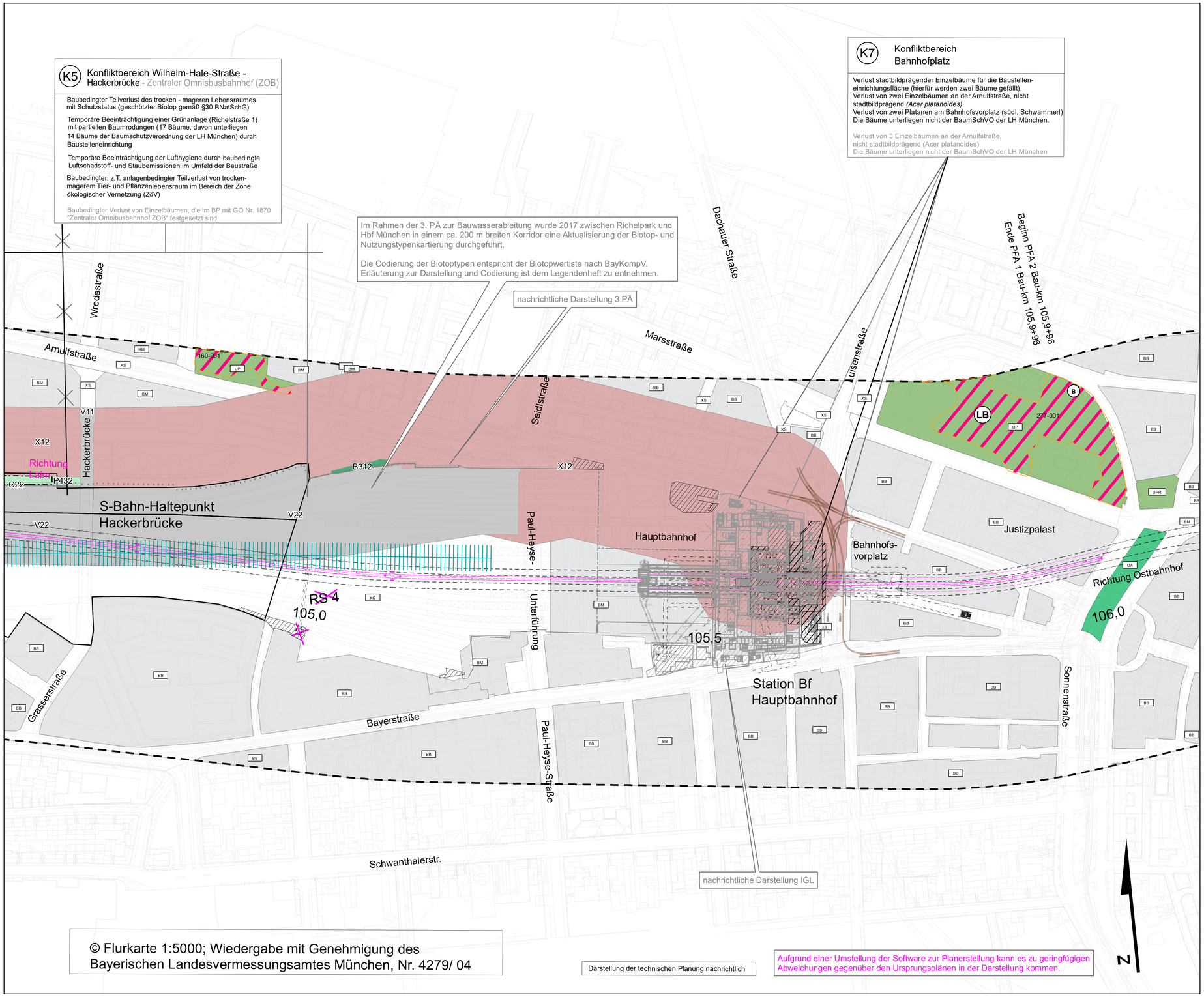

Anschluss Anlage 16.2.3 E

© Flurkarte 1:5000; Wiedergabe mit Genehmigung des Bayerischen Landesvermessungsamtes München, Nr. 4279/ 04

Darstellung der technischen Planung nachrichtlich

Aufgrund einer Umstellung der Software zur Planerstellung kann es zu geringfügigen Abweichungen gegenüber den Ursprungsplänen in der Darstellung kommen.

Anlage: 16.2.4 H

Unterlage zur 6. Planänderung

Nr.	Änderung / Ergänzung	Datum	Name / Stelle	Planstatus / Prüflaufdaten

Verwendung und Planwerk

Planfeststellung PFA 1
Konfliktplan
Bau-km 104,6+06 - 105,9+96

Bauherr / Auftraggeber: DB NETZE
DB Netz AG, Niederlassung Süd, Richelstraße 3, 80634 München, Tel. 089 / 1308-0

Bauherr / Auftraggeber: DB NETZE
DB Station & Service AG, Bahnhofsmanagement München, Bayerstr. 10a, 80335 München, Tel. 089 / 1308-0

Bauherr / Auftraggeber: DB NETZE
DB Energie GmbH, Energieversorgung Süd, Richelstraße 3, 80634 München, Tel. 089 / 1308-0

Planerstellung: Planungsbüro Fuchs und Partner, Heimeranstr. 19, 80339 München, Tel. 089 / 3022975-0, 28.06.2021, Email: post@fuplan.de

Auftrags-Nr.:	Datum	Name
bearb	05/2021	FUT/ FOC
gez.	06/2021	FUT/ KAC
gepr.	25.06.2021	FUT

Projektverantwortung: DB NETZE
DB Netz AG, Regionalbereich Süd, Großprojekt 2. S-Bahn-Stammstrecke München, Arnulfstr. 27, 80335 München, Tel. 089 / 1308-0
Datum: Unterschrift: Martin Wieser (Digital unterschrieben von Martin Wieser, Datum: 2021.07.01 06:09:18 +02'00')

Planzeichen / - Nr. / Codierungen / AZ

Maßstab: 1:2.500
Format: 0,51 m²
Bauvorhaben: 2. S-Bahn-Stammstrecke München

Höhensystem: Normalhöhen NN
Koordinatensystem: GK-System

ggf. weitere Projektdaten zum Bauvorhaben

Barcode / Ident - Code

Bauwerksnummer			Brückennummer
Strecke	Kilometer	Kennzahl	

Belastungsannahmen

Werkstoffe